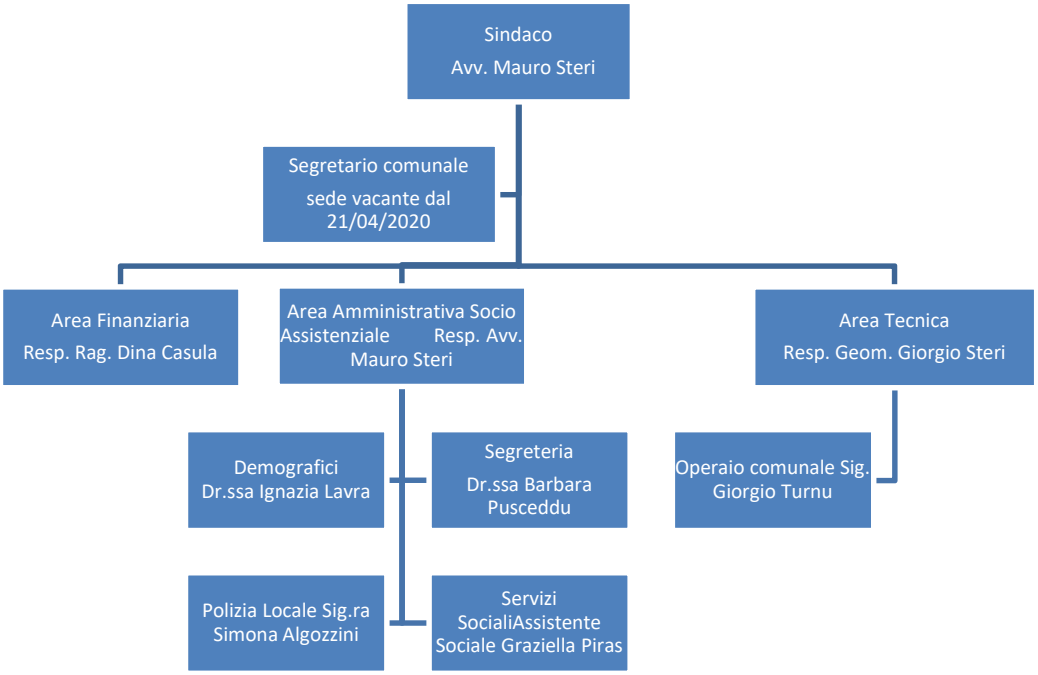
Sindaco
Avv. Mauro Steri
Segretario comunale
sede vacante dal 21/04/2020
Area Finanziaria
Resp. Rag. Dina Casula
Area Amministrativa Socio Assistenziale Resp. Avv. Mauro Steri
Area Tecnica
Resp. Geom. Giorgio Steri
Demografici
Dr.ssa Ignazia Lavra
Segreteria
Dr.ssa Barbara Pusceddu
Operaio comunale Sig. Giorgio Turnu
Polizia Locale Sig.ra Simona Algozzini
Servizi SocialiAssistente Sociale Graziella Piras